

2023



EJERCICIO FISCAL EN EL QUE OTORGÓ EL RECURSO

DIRECCIÓN GENERAL DE EDUCACIÓN SUPERIOR UNIVERSITARIA E INTERCULTURAL
DIRECCIÓN DE FORTALECIMIENTO INSTITUCIONAL
SUBDIRECCIÓN DE FOMENTO INSTITUCIONAL/DEPARTAMENTO DE INFRAESTRUCTURA FÍSICA

Trimestre y año que se reporta: 2do Trimestre 2023

Fecha de elaboración: 30/06/2023

REPORTE DESCRIPTIVO DEL INFORME DE AVANCE TRIMESTRAL

DATOS DE LA UNIVERSIDAD

Nombre: Universidad de Guadalajara

Entidad federativa: Jalisco

Clave 911: 14MSU00102

RESPONSABLES

Nombre: Mtra. Paola Lyceffe Corona Gutiérrez
Cargo: Coordinadora General de Planeación y Evaluación de la Universidad de Guadalajara
Teléfono: 52 (01) 33 31342214 Ext. 11202
Correo electrónico: paola.corona@cgpe.udg.mx

Nombre: Ing. Esteban Segura Estrada
Cargo: Coordinador de Servicios Generales Universidad de Guadalajara
Teléfono: 52 (01) 33 31342235 Ext. 1801 y 1802
Correo electrónico: esteban.segura@udg.mx

DATOS DEL AVANCE DEL PROYECTO

OBRA CONCLUIDA

Main data table with columns for project name, type, amount, dates, contractor, and physical spaces. Includes rows for 'Construcción del Museo de Ciencias Ambientales' and 'Centro de Recursos Informativos - CERI'.

\$46,456,082.00

\$46,456,082.00

\$0.00

\$0.00

\$0.00

Handwritten signature of Paola Lyceffe Corona Gutiérrez

Handwritten signature of Ricardo Villanueva Lomelí

Ing. Esteban Segura Estrada
Coordinador de Servicios Generales de la Universidad de Guadalajara

Mtra. Paola Lyceffe Corona Gutiérrez
Coordinadora General de Planeación y Evaluación de la Universidad de Guadalajara

Dr. Ricardo Villanueva Lomelí
Rector General de la Universidad de Guadalajara

1 Se capturara los espacios que caracterizan a la obra o proyecto. Se podrán anexar tantas filas como sea necesario.
2 En esta sección se redactara de forma breve y concisa los trabajos a realizar, mismos que se verán reflejados en el reporte fotográfico.
3 Es importante que las fechas de inicio y término estén actualizadas. Todas en dos dígitos: dd, mm y aa.



2023

EJERCICIO FISCAL EN EL QUE OTORGÓ EL RECURSO

FAM

FONDO DE APORTACIONES MÚLTIPLES

DIRECCIÓN GENERAL DE EDUCACIÓN SUPERIOR UNIVERSITARIA E INTERCULTURAL  
DIRECCIÓN DE FORTALECIMIENTO INSTITUCIONAL  
SUBDIRECCIÓN DE FOMENTO INSTITUCIONAL/DEPARTAMENTO DE INFRAESTRUCTURA FÍSICA



Trimestre y año que se reporta

2do Trimestre 2023

Fecha de elaboración: 30/06/2023

REPORTE FOTOGRÁFICO DEL INFORME DE AVANCE TRIMESTRAL

PRIORIDAD 1 Nombre de la obra: Construcción del Museo de Ciencias Ambientales del Centro Cultural Universitario (Sexta etapa)

| UBICACIÓN DE LA OBRA O PROYECTO CON FOTOS REFERENCIADAS (10)                      | GEOREFERENCIA O CROQUIS DE LOCALIZACIÓN DE LA OBRA O PROYECTO (9)  | CROQUIS REFERENCIADO EN PLANTA DE CONJUNTO DE LA OBRA O PROYECTO (9)                |
|---|--|---|
|  |  <p>Georreferencia 10.734411078999469, -103.33139169977301</p> |  |

Porcentaje de avance

**0%**

Dirección Postal: Periférico Norte N° 1695, Colonia Parque Industrial Belenes Norte, C.P. 45150, Zapopan, Jalisco

FOTOS

|   |  |   |
|---|--|---|
|  |  | <p>Observaciones: (11)</p> <ul style="list-style-type: none"> <li>Construcción de segunda etapa de lambrines y escalones prefabricados en planta baja y galerías.</li> <li>-Preliminares</li> <li>-Albañilería y acabados</li> <li>-paneles prefabricados, tapas prefabricadas, muros curvos y/o alabeados</li> <li>Construcción segunda etapa de acabados azotea</li> <li>-Preliminares,</li> <li>-Jardinería, firmes de concreto</li> <li>-Albañilería y acabados</li> <li>-Estructura metálica</li> <li>-Puertas metálicas</li> <li>-Impermeabilización y sellados</li> <li>-Lambrines, recubrimiento de pisos</li> <li>-Cancelería, vidrio, herrería de acero</li> <li>-Red y rejillas pluviales</li> </ul> |
|   |  |   |

  
Ing. Esteban Ochoa Estrada  
Coordinador de Servicios Generales de la Universidad de Guadalajara

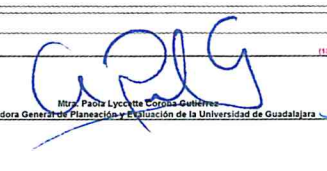
  
Mtra. Paola Lyette Cortés Salazar  
Coordinadora General de Planeación y Evaluación de la Universidad de Guadalajara

  
Dr. Ricardo Villanueva Lomell  
Rector General de la Universidad de Guadalajara

NOTA:  
\* Es muy importante que se anexe reporte fotográfico de todas las obras. Para ello se anexa una pestaña, se podrán copiar tantas pestañas como sea necesario.  
Para equipamiento, mantenimiento y adecuaciones, en especial, se recomienda que se capture la misma toma, mismo ángulo y lugar para el antes, durante y después de la obra



2023

EJERCICIO FISCAL EN EL QUE OTORGÓ EL RECURSO

FAM

FONDO DE APORTACIONES MÚLTIPLES

DIRECCIÓN GENERAL DE EDUCACIÓN SUPERIOR UNIVERSITARIA E INTERCULTURAL  
DIRECCIÓN DE FORTALECIMIENTO INSTITUCIONAL  
SUBDIRECCIÓN DE FOMENTO INSTITUCIONAL/DEPARTAMENTO DE INFRAESTRUCTURA FÍSICA

Trimestre y año que se reporta:

2do Trimestre 2023

Fecha de elaboración: 30/06/2023

REPORTE FOTOGRÁFICO DEL INFORME DE AVANCE TRIMESTRAL



Porcentaje de avance

0%

PRIMORDIAL 5 Nombre de la obra: Centro de Recursos Informativos -CERI- (CUCBA) Sexta Etapa

GEOREFERENCIA O CROQUIS DE LOCALIZACIÓN DE LA OBRA O PROYECTO (8)



CROQUIS REFERENCIADO EN PLANTA DE CONJUNTO DE LA OBRA O PROYECTO (9)

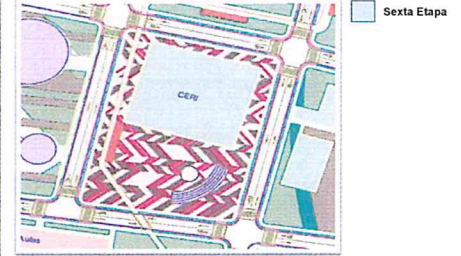

UBICACIÓN DE LA OBRA O PROYECTO CON FOTOS REFERENCIADAS (10)

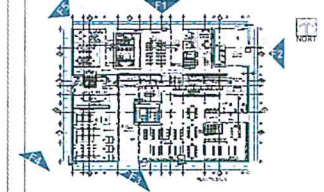

Dirección: Camino Ramón Padilla Sánchez 2100, C.P. 45200 Nextipac, Zapopan, Jalisco México.

FOTOS



F1.- Actual:



F2.- Actual:

Observaciones: (11)  
Estado actual de la edificación.  
La etapa actual se encuentra en proceso de contratación.



F3.- Actual:

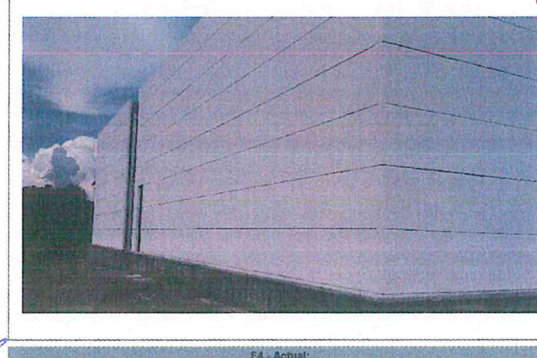

F4.- Actual:



F5.- Actual:

Ing. Esteban Segura Estrada  
Coordinador de Servicios Generales de la Universidad de Guadalajara

Mtra. Paola Lychette Coroná Gutiérrez  
Coordinadora General de Planeación y Evaluación de la Universidad de Guadalajara

Dr. Ricardo Villanueva Lomeli  
Rector General de la Universidad de Guadalajara

NOTA:

\* Es muy importante que se anexe reporte fotográfico de todas las obras. Para ello se anexa una pestaña, se podrán copiar tantas pestañas como sea necesario. Para equipamiento, mantenimiento y adecuaciones, en especial, se recomienda que se capture la misma toma, mismo ángulo y lugar para el antes, durante y después de la obra.